

REGISTRO DE PRESSÃO - 1416

Carneiro

UTILIZAÇÃO

- Em instalações prediais
- Água fria e/ou quente
- (Conforme norma NBR-5626 e NBR-7198)

ESPECIFICAÇÕES TÉCNICAS

- Especificações conforme normas NBR-15704-1
- Tecnologia MVS II Acionamento macio

1 - Instale o registro observando:

Sentido da seta,
conforme fluxo d'água;
Faixa de embutimento
indicada no gabarito

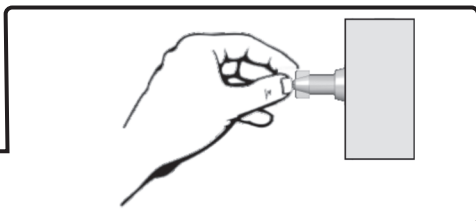
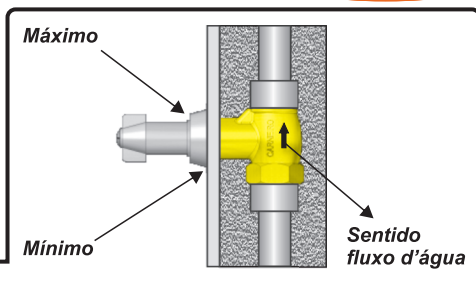

2 - Para testar o encanamento utilize a borboleta do gabarito

ATENÇÃO: Para tubulações de cobre, remova o mecanismo de vedação antes da soldagem

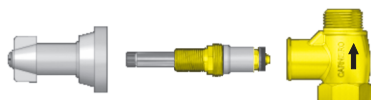

! Conforme norma de instalação predial Nº NBR - 5626, é necessário pressurizar a rede antes do acabamento final.

REGISTRO DE GAVETA - 1509

Carneiro

ESPECIFICAÇÕES TÉCNICAS

Especificações conforme normas NBR-15704
(Conforme norma NBR-5626 e NBR-7198)

1 - INSTALAÇÃO

- Faixa de embutimento indicada no gabarito (exceto com o acabamento)
- Para perfeito funcionamento instale com o registro fechado
- Vede as roscas nas extremidades dos tubos de instalações
- Rosqueie o registro fixando-o na posição desejada

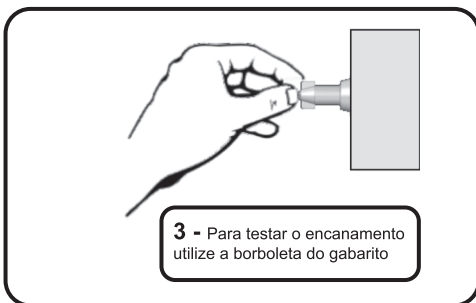
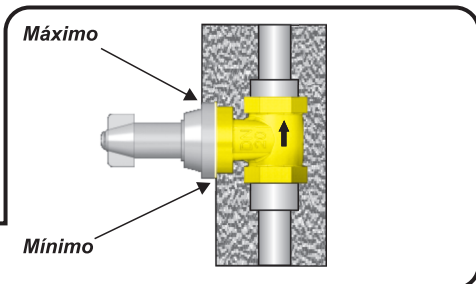

3 - Para testar o encanamento utilize a borboleta do gabarito

2 - FUNCIONAMENTO E USO

- Indicado apenas para uso totalmente aberto ou fechado
- Para uso em água fria ou quente
- Registro destinado à interrupção eventual de passagem de água fechando ou abrindo totalmente
- Não deve ser instalado como registro de controle de vazão nos pontos de utilização de água, como chuveiros, banheiras, mictórios e outros de uso constante

ATENÇÃO: Para tubulações de cobre, remova o mecanismo de vedação antes da soldagem

